

**PACOTE
COMPLETO**

RÉVEILLON
- Floripa -
2024 ILHA DA MAGIA 2025

**auê
folia** 
EVENTOS & TURISMO

UMA FESTA **OPEN BAR PÉ NA AREIA**

UMA FESTA **OPEN BAR E OPEN FOOD**

3 DIAS DE FESTA NA **P12 JURERÊ INTERNACIONAL**

2 OPÇÕES DE FESTAS DE **RÉVEILLON**

PASSEIO DE ESCUNA

1 GARRAFA DE CHAMPAGNE E 1 DE ABSOLUT

PASSEIO PARA AS **MELHORES PRAIAS** DE FLORIPA

2 OPÇÕES DE **HOTÉIS COM PISCINA**

TRANSPORTE DE **SÃO PAULO OU CURITIBA**

PACOTES **RECEPTIVOS**

PACOTES DE **4, 5 OU 6 DIÁRIAS**

@insta_aue



RÉVEILLON 2025

Imagine um Réveillon que reúna pessoas bonitas, praias paradisíacas, festas inesquecíveis, OPEN BAR e a oportunidade de fazer novas amizades com uma galera incrível que estará ao seu lado para sempre. Bem-vindo ao nosso pacote de RÉVEILLON EM FLORIPA, uma tradição que temos o orgulho de organizar há 10 anos. Junte-se a nós para encerrar o ano de 2024 da melhor forma possível!

Nós, da AUÊ FOLIA, somos reconhecidos como uma das principais Agências de Eventos, e estamos aqui para garantir que este seja o RÉVEILLON MAIS INCRÍVEL DA SUA VIDA.



@insta_aue

ILHA DA MAGIA



Com aproximadamente 453.281 habitantes, a **cidade** começa na região continental e se estende pela imensa Ilha de **Santa Catarina**, que tem cerca de 60 km de extensão no sentido norte-sul. **Floripa**, como é carinhosamente chamada por seus habitantes, é dividida em cinco regiões: central, norte, sul, leste e continental.

Cabe tudo nessa Ilha!

Tem samba de raiz, tem groove, soul, rock, reggae e pop. Tem manézinho, mas também, paulista, mineiro, carioca, gaúcho e gente do estrangeiro. Florianópolis é mistura e contraste. No verão, o calor faz faísca. No inverno, a lareira convida para comer pinhão, porque lá fora o vento sul não perdoa; bagunça a maré e provoca arrepios de frio.

RÉVEILLON NA ILHA DA MAGIA & AUÊ FOLIA NÃO TEM COMPARAÇÃO!

VEJA O QUE ESTÁ INCLUSO EM NOSSOS PACOTES:

- ✓ Pacotes de 4, 5 ou 6 diárias;
- ✓ 2 opções de hospedagem;
- ✓ Pacotes com transporte rodoviário ou pacotes receptivos;
- ✓ Todas as hospedagens tem direito à café da manhã;
- ✓ Uma festa open bar e open food (durante o dia);
- ✓ Uma festa open bar (sunset);
- ✓ Passeio para a Praia da Joaquina;
- ✓ Passeio para a Praia do Campeche (apenas para pacotes com check in dia 27/12);
- ✓ Passeio de escuna open bar (item opcional em todos os pacotes);
- ✓ Ingressos opcionais para a P12 Jurerê, dias 27/12, 29/12 e 01/01;
- ✓ Ingressos opcionais para o Réveillon Spettacolo - P12 Jurerê;
- ✓ Ingressos opcionais para o Réveillon Jurerê - Atração a definir;
- ✓ Transfer ida e volta para as festas citadas acima, em Jurerê Internacional, comprando o ingresso conosco;
- ✓ As atrações serão anunciadas em breve;
- ✓ Uma garrafa de espumante por apartamento;
- ✓ Uma garrafa de vodka Absolut por apartamento;
- ✓ Acompanhamento de monitores e brindes AUÊ FOLIA.



RÉVEILLON
- Floripa -
2024 ILHA DA MAGIA 2025

POR QUE O AUÊ FOLIA É A SUA MELHOR ESCOLHA?

Com experiência de mais de 15 anos no Mercado do Turismo & Entretenimento, o AUÊ FOLIA é uma Agência credenciada pelo Ministério do Turismo.

Com vasta experiência em Eventos e Turismo, contamos com uma equipe de Staffs, treinada e capacitada para te atender da melhor forma possível.



**auê
folia**
EVENTOS & TURISMO

FOCO EM VOCÊ & NA SUA COMODIDADE

COMODIDADE + CUIDADO + SEGURANÇA

Nossos pacotes foram cuidadosamente elaborados visando proporcionar comodidade, segurança e muita diversão. Por isso, selecionamos a melhor Praia de Florianópolis, a Joaquina, para que você desfrute de momentos inesquecíveis. Além disso, oferecemos um passeio de Escuna (OPEN BAR), onde você poderá explorar as deslumbrantes belezas da Ilha de Santa Catarina.

Para complementar a experiência, incluímos também visitas às baladas, como o P12 em Jurerê Internacional, e uma super festa Open Bar à beira-mar. Estamos comprometidos em garantir que sua estadia seja repleta de momentos incríveis e memórias para toda a vida

@insta_aue

PACOTE RECEPTIVO – 4 DIÁRIAS
VALORES POR PESSOA - LOTE DE LANÇAMENTO!

CAMBIRELA HOTEL	À VISTA	BOLETO (ATÉ 9X)	CARTÃO (ATÉ 12X)
Apto Triplo(3 pessoas)	R\$ 1.949,00	R\$ 2.099,00	R\$ 2.199,00
Apto Duplo(2 pessoas)	R\$ 2.249,00	R\$ 2.399,00	R\$ 2.499,00
MERCURE CONVENTION HOTEL	À VISTA	BOLETO (ATÉ 9X)	CARTÃO (ATÉ 12X)
Apto Triplo Cama auxiliar* (3 pessoas)	R\$ 2.149,00	R\$ 2.299,00	R\$ 2.399,00
Apto Triplo família** (3 pessoas)	R\$ 2.249,00	R\$ 2.399,00	R\$ 2.499,00
Apto Duplo(2 pessoas)	R\$ 2.499,00	R\$ 2.649,00	R\$ 2.749,00

Item opcional (Somar ao valor do pacote)

- Transporte São Paulo x Florianópolis x São Paulo – R\$ 299,00.

PACOTE RECEPTIVO – 5 DIÁRIAS
VALORES POR PESSOA - LOTE DE LANÇAMENTO!

CAMBIRELA HOTEL	À VISTA	BOLETO (ATÉ 9X)	CARTÃO (ATÉ 12X)
Apto Triplo(3 pessoas)	R\$ 2.199,00	R\$ 2.349,00	R\$ 2.629,00
Apto Duplo(2 pessoas)	R\$ 2.599,00	R\$ 2.749,00	R\$ 3.029,00
MERCURE CONVENTION HOTEL	À VISTA	BOLETO (ATÉ 9X)	CARTÃO (ATÉ 12X)
Apto Triplo Cama auxiliar* (3 pessoas)	R\$ 2.399,00	R\$ 2.549,00	R\$ 2.829,00
Apto Triplo família** (3 pessoas)	R\$ 2.599,00	R\$ 2.749,00	R\$ 3.029,00
Apto Duplo(2 pessoas)	R\$ 2.799,00	R\$ 2.949,00	R\$ 3.229,00

Item opcional (Somar ao valor do pacote)

- Transporte São Paulo x Florianópolis x São Paulo – R\$ 299,00.

PACOTE RECEPTIVO – 6 DIÁRIAS
VALORES POR PESSOA - LOTE DE LANÇAMENTO!

CAMBIRELA HOTEL	À VISTA	BOLETO (ATÉ 9X)	CARTÃO (ATÉ 12X)
Apto Triplo(3 pessoas)	R\$ 2.499,00	R\$ 2.649,00	R\$ 2.799,00
Apto Duplo(2 pessoas)	R\$ 2.999,00	R\$ 3.149,00	R\$ 3.299,00
MERCURE CONVENTION HOTEL	À VISTA	BOLETO (ATÉ 9X)	CARTÃO (ATÉ 12X)
Apto Triplo Cama auxiliar* (3 pessoas)	R\$ 2.749,00	R\$ 2.899,00	R\$ 3.049,00
Apto Triplo família** (3 pessoas)	R\$ 2.999,00	R\$ 3.149,00	R\$ 3.299,00
Apto Duplo(2 pessoas)	R\$ 3.249,00	R\$ 3.399,00	R\$ 3.549,00

Item opcional (Somar ao valor do pacote)

- Transporte São Paulo x Florianópolis x São Paulo – R\$ 299,00.



27/12 – Atrações em breve – Apenas para pacote com saída dia 26 ou pacote receptivo;
PISTA UNISSEX*: R\$ 170,00

29/12 – Atrações em breve – Para todos os pacotes;
PISTA UNISSEX*: R\$ 170,00

01/01 – Atrações em breve – Apenas para pacote com retorno dia 2 ou pacote receptivo;
PISTA UNISSEX*: R\$ 170,00

***Os ingressos para esse evento NÃO são open bar.**

RÉVEILLON P12 SPETTACOLO 2025



**OPEN BAR: Vodka Importada / Gin Importado / Whisky / Espumante
Água / Cerveja / Energético / Refrigerante.**

CARDÁPIO DO OPEN FOOD EM BREVE;

VALORES:

FEMININO: R\$ 850,00*

MASCULINO: R\$ 950,00*

*Valores podem ser parcelados no boleto sem juros e incluem o transporte ida e volta. Para parcelamento no cartão será cobrado 10% de taxa

O verdadeiro Spettacolo está de volta em Jurerê Internacional. O Réveillon do P12 é um dos mais procurados do Brasil e neste ano não será diferente. A festa no Parador promete proporcionar uma experiência divertida, sofisticada e inesquecível para iniciar 2025. A virada do Parador de praia mais famoso do país, segue fazendo história com a tradicional festa de Réveillon com open bar premium, open food requintado e atrações de peso. Na beira da praia de Jurerê Internacional, o P12 ainda prepara atrações circenses do grupo Tholl e show de fogos exclusivo para brindar o novo ano.



RÉVEILLON JURERÊ 2025

JURERÊ

réveillon weekend
FLORIANÓPOLIS / SC

VALORES:

VIP OPEN BAR: R\$ 500,00*

CAMAROTE JOHNNIE BLODE(open bar e open food): R\$ 750,00*

*Valores podem ser parcelados no boleto sem juros e incluem o transporte ida e volta. Para parcelamento no cartão será cobrado 10% de taxa.

VIP OPEN BAR

Cerveja Corona / Vodka Ketel One / Gin Gordons / Whisky Johnnie Blonde / Energético Red Bull / Espumante / Água Tônica / Suco variados / Água / Refrigerante.

CAMAROTE JOHNNIE BLONDE (ALL INCLUSIVE)

Cerveja Corona / Vodka Ketel One / Gin Tanqueray / Whisky Johnnie Blonde / Energético Red Bull / Espumante / Água Tônica / Suco variados / Água / Refrigerante

Descritivo Jantar (22h-02h) – Cardápio será lançado em breve

@insta_aue

ITENS OPCIONAIS

Itens opcionais*	VALOR
Passeio de Escuna (Open bar) - Dia 31/12	R\$ 150,00
Ingresso do RÉVEILLON P12 FEMININO (Open bar e Open food) + transporte	R\$ 850,00
Ingresso do RÉVEILLON P12 MASCULINO (Open bar e Open food) + transporte	R\$ 950,00
Ingresso Vip Open Bar - RÉVEILLON JURERÊ (Open bar) – Atrações em breve + Transporte	R\$ 500,00
Ingresso Camarote (All Inclusive) - RÉVEILLON JURERÊ – Atrações em breve + Transporte	R\$ 750,00
P12 - 27/12 – ATRAÇÃO EM BREVE – PISTA UNISSEX (NÃO É OPEN BAR) + Transporte	R\$ 170,00
P12 - 29/12 – ATRAÇÃO EM BREVE – PISTA UNISSEX (NÃO É OPEN BAR) + Transporte	R\$ 170,00
P12 - 01/01 – ATRAÇÃO EM BREVE – PISTA UNISSEX (NÃO É OPEN BAR) + Transporte	R\$ 170,00

- Os valores dos itens opcionais devem ser somados ao valor final do pacote.
- Quem comprar o ingresso conosco, tem direito ao transporte ida e volta.

REGRAS DE PAGAMENTO

REGRAS PARA PAGAMENTO EM CARTÃO DE CRÉDITO

- Para pagamentos à prazo de 1x à 12x, enviaremos um link para o e-mail do cliente. A transação é feita através de plataforma Online. Usamos o Mercado Pago.

- Pagamento em 1x no Cartão deverá considerar valor do preço à vista mais 3% de taxa.

CONFIRMAÇÃO DA SUA RESERVA:

- Para confirmar a sua reserva, enviaremos um link do nosso contrato digital. Após o preenchimento, enviaremos a cobrança. Efetivado o pagamento, enviaremos o contrato assinado via WhatsApp.

REGRAS SOBRE O PAGAMENTO EM BOLETO OU CHEQUE.

- Não aceitamos pagamentos para depois do evento. A última parcela deve ser para no máximo dia 20 de dezembro, sendo a 1ª parcela no ato e as outras sucessivamente após 30 dias.

- Para parcelamento no boleto, não temos nenhuma restrição.

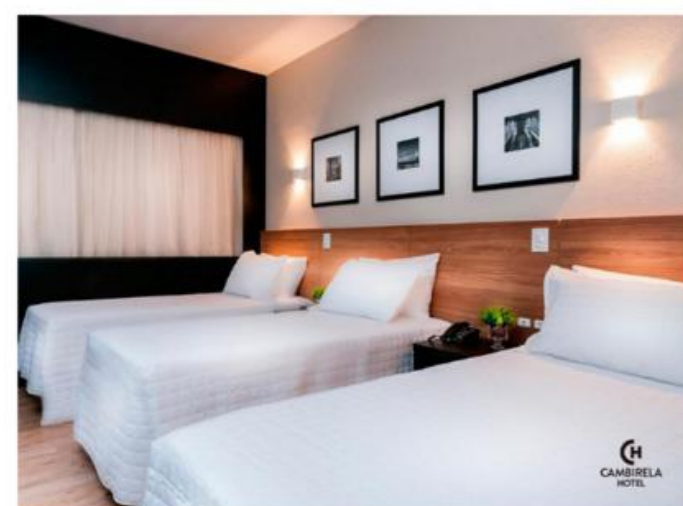
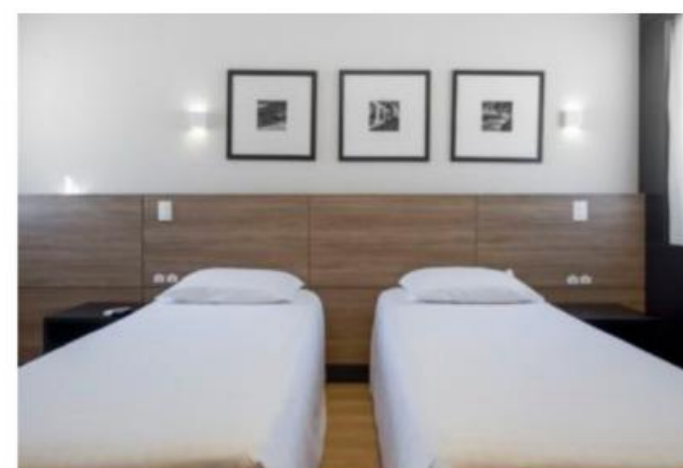

RÉVEILLON FLORIPA 2024-2025

CAMBIRELA HOTEL

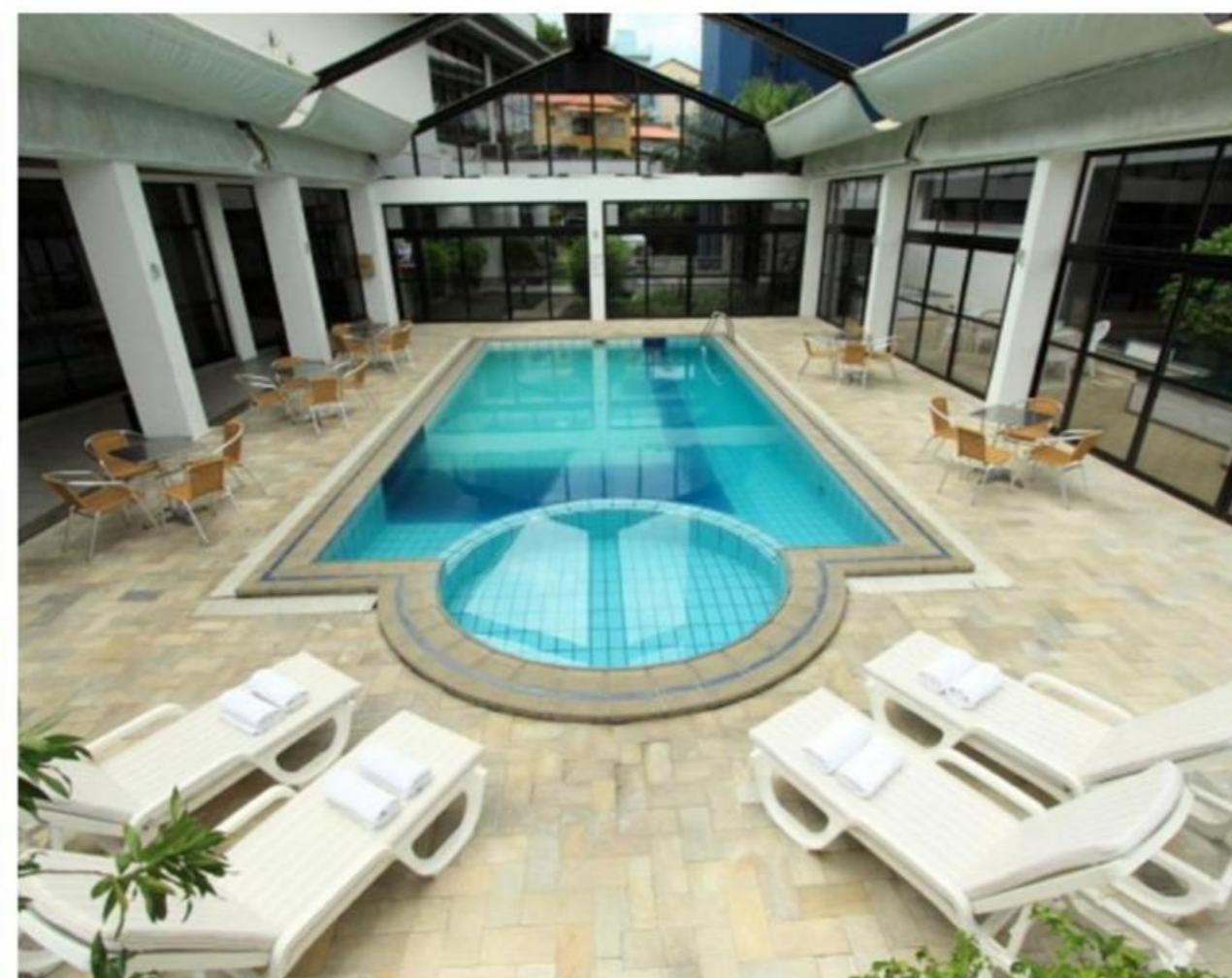

► Distancias do Hotel:

Aeroporto de Floripa: **20,2 KM**

Jurerê Internacional: **27,8 KM**

Praia da Joaquina: **21,8 KM**

Praia do Campeche: **19,1 KM**

Lagoa da Conceição: **16,5 KM**

Praia de Canasvieiras: **29,6 KM**

Beto Carreiro: **110 KM**

Balneário Camboriú : **72,6 KM**

Praia do Rosa: **82,9 KM**

► OPÇÕES DE APARTAMENTO:

Apto Duplo Casal (1 cama de casal)

Apto Duplo Solteiro (2 camas de Solteiro)

Apto Triplo (3 Camas de solteiro)

Hotel com piscina

MERCURE CONVENTION HOTEL

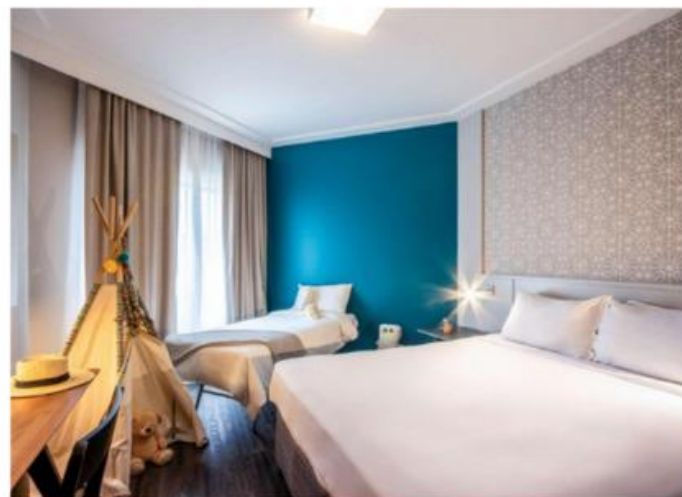

RÉVEILLON FLORIPA 2024-2025

**MERCURE CONVENTION
FLORIANÓPOLIS HOTEL**



► Distancias do Hotel:

Aeroporto de Floripa: **18,6 KM**

Jurerê Internacional: **18,7 KM**

Praia da Joaquina: **11,7 KM**

Praia do Campeche: **17,7 KM**

Lagoa da Conceição: **6,4 KM**

Praia de Canasvieiras: **21,1 KM**

Beto Carreiro: **124 KM**

Balneário Camboriú : **87 KM**

Praia do Rosa: **93,3 KM**

► OPÇÕES DE APARTAMENTO:

Apto Duplo Casal (1 cama de casal)

Apto Duplo Solteiro (2 camas de Solteiro)

Apto Triplo (2 Camas de solteiro
e uma cama auxiliar*)

Apto Triplo Família – Apto com 2 camas de casal

*CAMA AUXILIAR É UMA CAMA MENOR QUE UMA CAMA
DE SOLTEIRO COMUM

Hotel com piscina

@insta_aue

PACOTE DE 4 DIÁRIAS

Saída: São Paulo - 27/12 - (sexta-feira).

Horário: Concentração 21h30 - Saída 22h00

Local: Metrô Barra Funda - Rua Tagipuru, 641.

(em frente ao portão 2 do Memorial da América Latina).

RETORNO:

01/01 – (quarta-feira).

Horário: 10 horas.

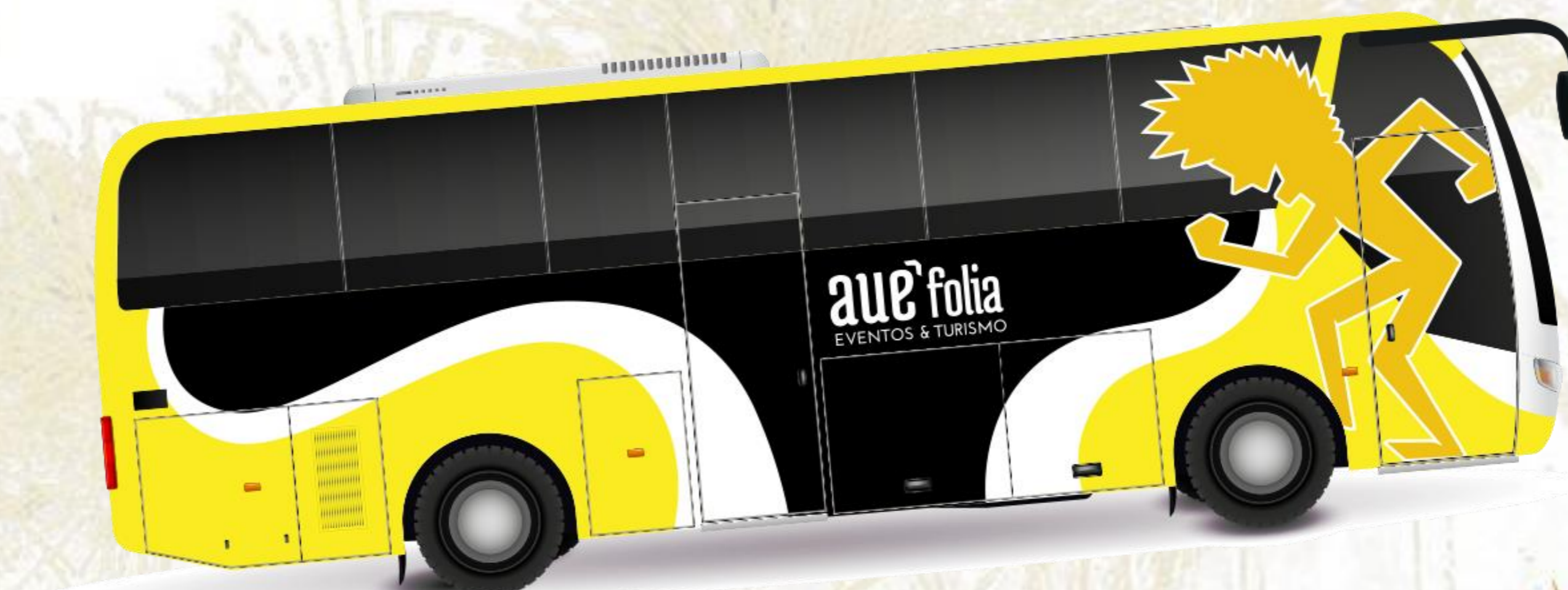

PACOTE DE 5 DIÁRIAS – OPÇÃO 1

Saída: São Paulo - 26/12 - (quinta-feira).

Horário: Concentração 21h30 - Saída 22h00

Local: Metrô Barra Funda - Rua Tagipuru, 641.

(em frente ao portão 2 do Memorial da América Latina).

RETORNO:

01/01 – (quarta-feira).

Horário: 10 horas.



PACOTE DE 5 DIÁRIAS – OPÇÃO 2

Saída: São Paulo - 27/12 - (sexta-feira).

Horário: Concentração 21h30 - Saída 22h00

Local: Metrô Barra Funda - Rua Tagipuru, 641.

(em frente ao portão 2 do Memorial da América Latina).

RETORNO:

02/01 – (quinta-feira).

Horário: 11 horas.



PACOTE DE 6 DIÁRIAS

Saída: São Paulo - 26/12 - (quinta-feira).

Horário: Concentração 21h30 - Saída 22h00

Local: Metrô Barra Funda - Rua Tagipuru, 641.

(em frente ao portão 2 do Memorial da América Latina).

RETORNO:

02/01 – (quinta-feira).

Horário: 11 horas.



FREQUENTES

Com funciona o parcelamento? Valores são parcelados em até 12x no Cartão de Crédito via Mercado Pago, Cheque ou Boleto. Boletos ou Cheques devem ter a 1ª parcela à vista e a última parcela para no máximo 20/12/2024.

Posso parcelar no boleto ou cartão com pagamento para depois do evento? Não, a regra de parcelamento de boleto e cheque é para que o pacote todo seja quitado até no máximo dia 20 de Dezembro.

O pagamento pode ser parcelado em mais de um cartão? Sim, podemos parcelar em quantos cartões preferir.

Posso pagar em 2 formas de pagamento diferentes? Ex. Cartão e Boleto. Pode sim.

Como Funciona o pagamento via Mercado Pago? Após envio de Contrato de Adesão preenchido, iremos enviar por Whatsapp um link de transação online. Basta seguir o passo a passo do site e concluir o processo. Após a finalização do processo, receberemos um e-mail de confirmação do Mercado Pago e sua compra será finalizada.

Posso demorar quantos dias para efetuar o pagamento do Mercado Pago? No máximo 5 dias após o recebimento do link. Após esse prazo, seu contrato será cancelado.

Menor de idade pode participar desse evento acompanhado pelos pais? Não, infelizmente esse é um evento proibido para menores de 18 anos, inclusive acompanhado dos pais.

Os valores são por pessoa ou por apartamento? São por pessoa. Os valores já incluem todos os itens descritos no informativo.

Eu vou receber os ingresso antes da viagem? entregaremos ingressos durante a viagem.

- 27/12 – Saída Metrô Barra Funda (R Tagipuru, 641) às 22h00;
- 28/12 – Chegada no Hotel contratado em Florianópolis;
- 28/12 – Check in a partir das 14h00 e entrega dos brindes;
- 28/12 – - Festa Open bar Sunset saída as 16:00 – retorno 22:00.
- 29/12 – Passeio para a Praia da Joaquina às 08h00 - retorno às 13h00;
- 29/12 – Transfer ida e volta para P12 às 16h00 - retorno às 23h00 - Atrações à definir;
- 30/12 - Festa Open bar e open food na Praia dos Ingleses;
- 31/12 – Passeio de Escuna Open bar (opcional) - retorno estimado para as 16h00;
- 31/12 - Transfer ida e volta para as festas da virada em Jurerê (ingresso opcional – não incluso);
- 01/01 – Retorno para São Paulo.

A programação pode ser alterada sem aviso prévio.



- 26/12 – Saída Metrô Barra Funda (R Tagipuru, 641) às 22h00;
27/12 – Chegada no Hotel contratado em Florianópolis;
27/12 – Check in a partir das 14h00 e entrega dos brindes;
27/12 – Transfer ida e volta para P12 às 16h00 - retorno às 23h00
– Atrações à definir;
28/12 – Passeio para a Praia do Campeche às 08h00 - retorno às 13h00;
28/12 – Festa Open bar Sunset saída as 16:00 – retorno 22:00.
29/12 – Passeio para a Praia da Joaquina às 08h00 - retorno às 13h00;
29/12 – Transfer ida e volta para P12 às 16h00 - retorno às 23h00
- Atrações à definir;
30/12 - Festa Open bar e open food na Praia dos Ingleses;
31/12 – Passeio de Escuna Open bar (opcional) - retorno estimado para as 16h00;
31/12 - Transfer ida e volta para as festas da virada em Jurerê (ingresso opcional – não incluso);
01/01 – Retorno para São Paulo.
A programação pode ser alterada sem aviso prévio.



- 27/12 – Saída Metrô Barra Funda (R Tagipuru, 641) às 22h00;
- 28/12 – Chegada no Hotel contratado em Florianópolis;
- 28/12 – Check in a partir das 14h00 e entrega dos brindes;
- 28/12 – - Festa Open bar Sunset saída as 16:00 – retorno 22:00.
- 29/12 – Passeio para a Praia da Joaquina às 08h00 - retorno às 13h00;
- 29/12 – Transfer ida e volta para P12 às 16h00 - retorno às 23h00 - Atrações à definir;
- 30/12 - Festa Open bar e open food na Praia dos Ingleses;
- 31/12 – Passeio de Escuna Open bar (opcional) - retorno estimado para as 16h00;
- 31/12 - Transfer ida e volta para as festas da virada em Jurerê (ingresso opcional – não incluso);
- 01/01 - Transfer ida e volta para P12 às 15h00 - retorno às 23h00 - Atrações à definir;
- 02/01 – Retorno para São Paulo.



- 26/12 – Saída Metrô Barra Funda (R Tagipuru, 641) às 22h00;
27/12 – Chegada no Hotel contratado em Florianópolis;
27/12 – Check in a partir das 14h00 e entrega dos brindes;
27/12 – Transfer ida e volta para P12 às 16h00 - retorno às 23h00 –
Atrações à definir;
28/12 – Passeio para a Praia do Campeche às 08h00 - retorno às 13h00;
28/12 – - Festa Open bar Sunset saída as 16:00 – retorno 22:00.
- 29/12 – Passeio para a Praia da Joaquina às 08h00 - retorno às 13h00;
29/12 – Transfer ida e volta para P12 às 16h00 - retorno às 23h00 -
Atrações à definir;
30/12 - Festa Open bar e open food na Praia dos Ingleses;
31/12 – Passeio de Escuna Open bar (opcional) - retorno estimado para as
16h00;
31/12 - Transfer ida e volta para as festas da virada em Jurerê (ingresso
opcional – não incluso);
01/01 - Transfer ida e volta para P12 às 15h00 - retorno às 23h00 -
Atrações à definir;
02/01 – Retorno para São Paulo.
A programação pode ser alterada sem aviso prévio.



**FALE COM
A GENTE EM
NOSSOS
CANAIS DE
ATENDIMENTO!**



www.auefolia.com.br



contato@auedefolia.com.br



(11) 9.5073-9469



www.instagram.com/insta_aue



www.facebook.com/AueFolia

@insta_aue